

Voorgevel ~ Oost.

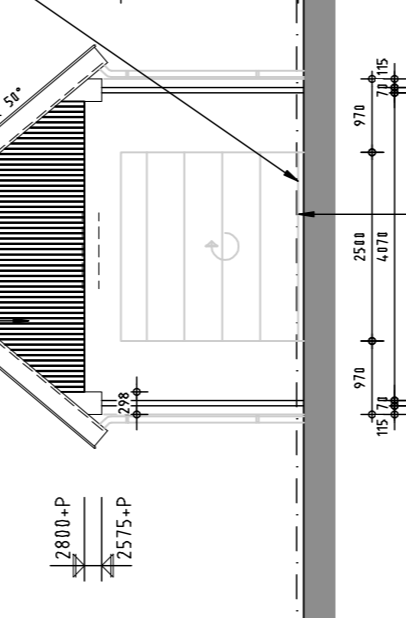

Voorgevel.

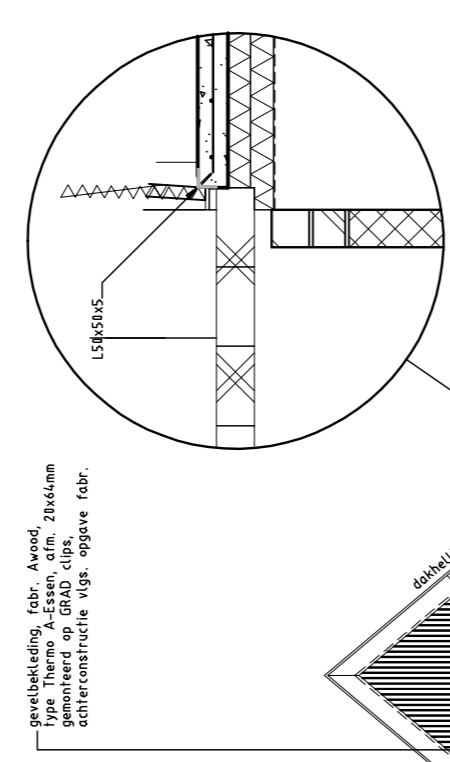
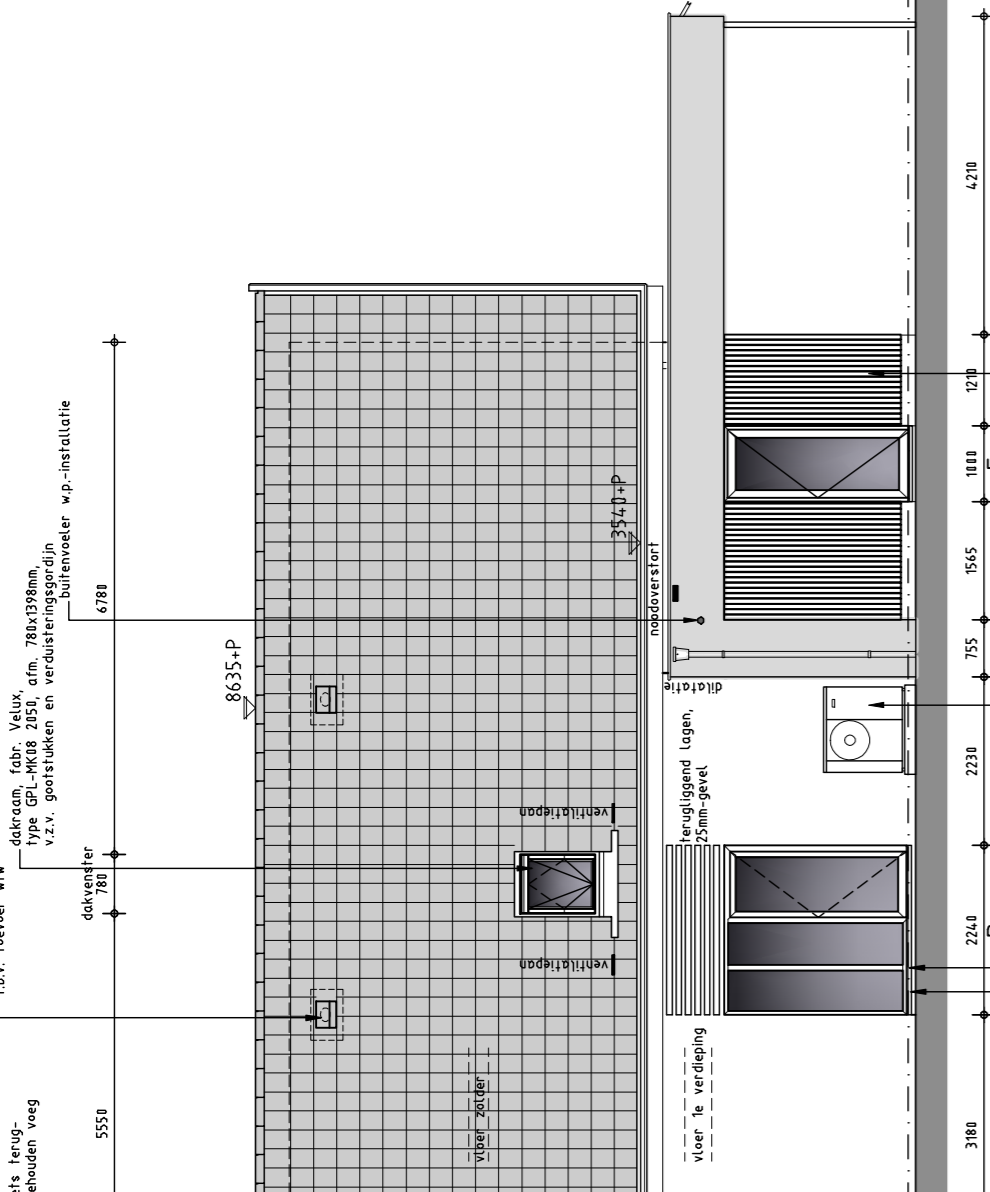

Rechter Zijgevel ~ Noord.

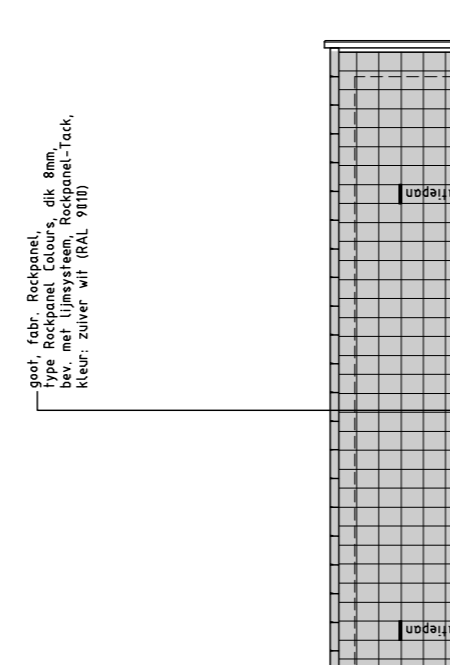

Rechter Zijgevel.

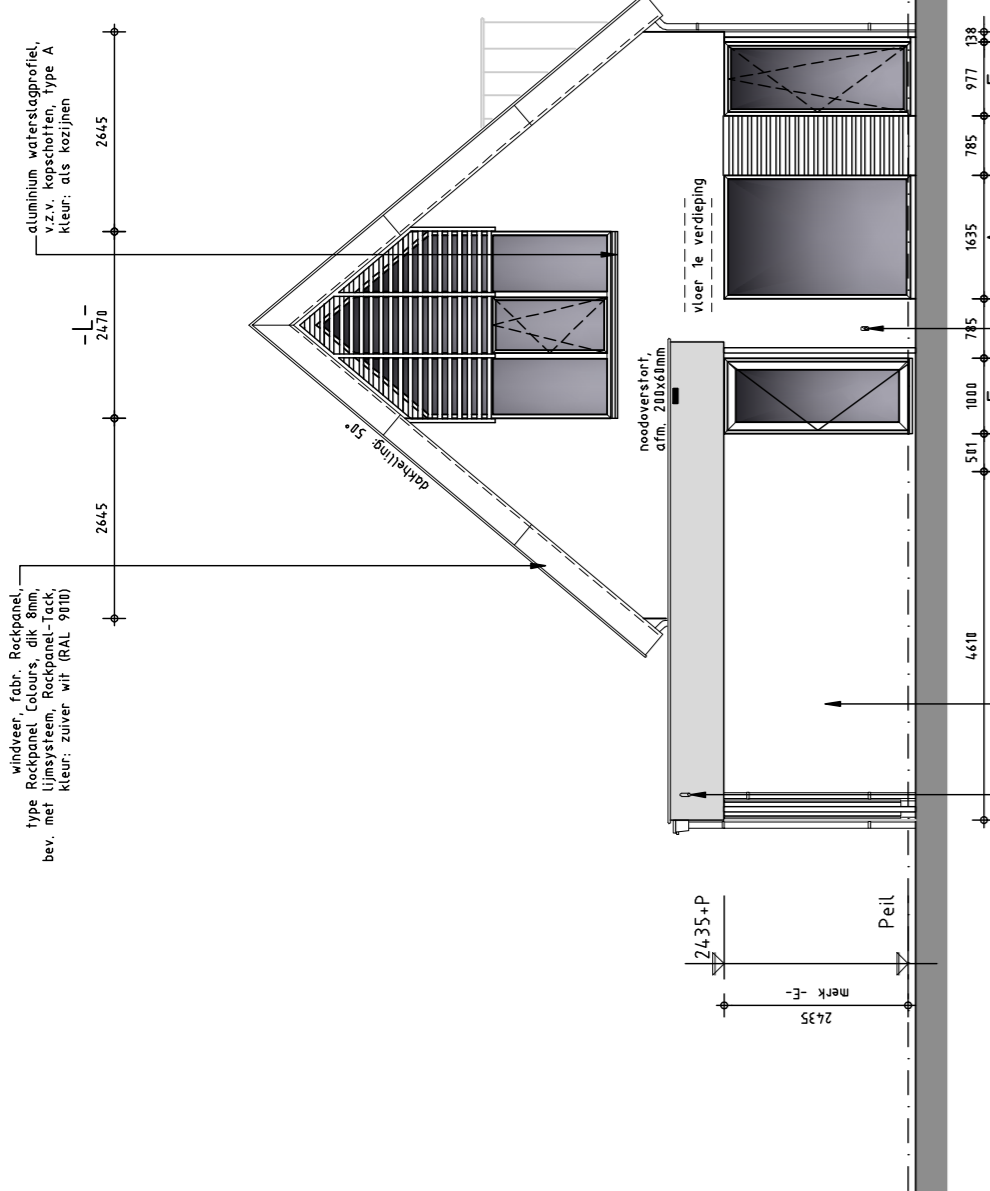

Achtergevel ~ West.

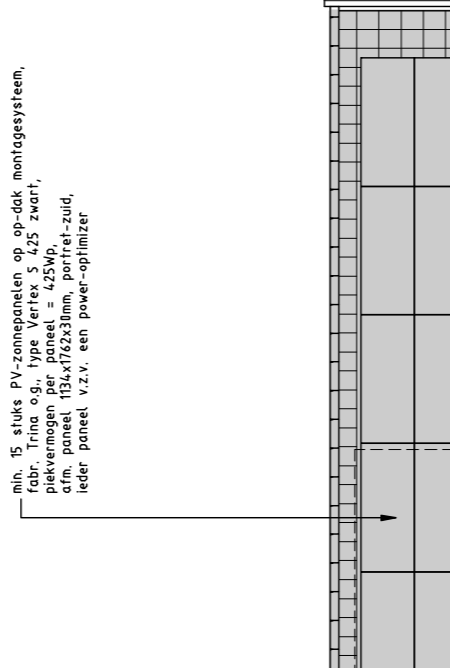

Linker Zijgevel.

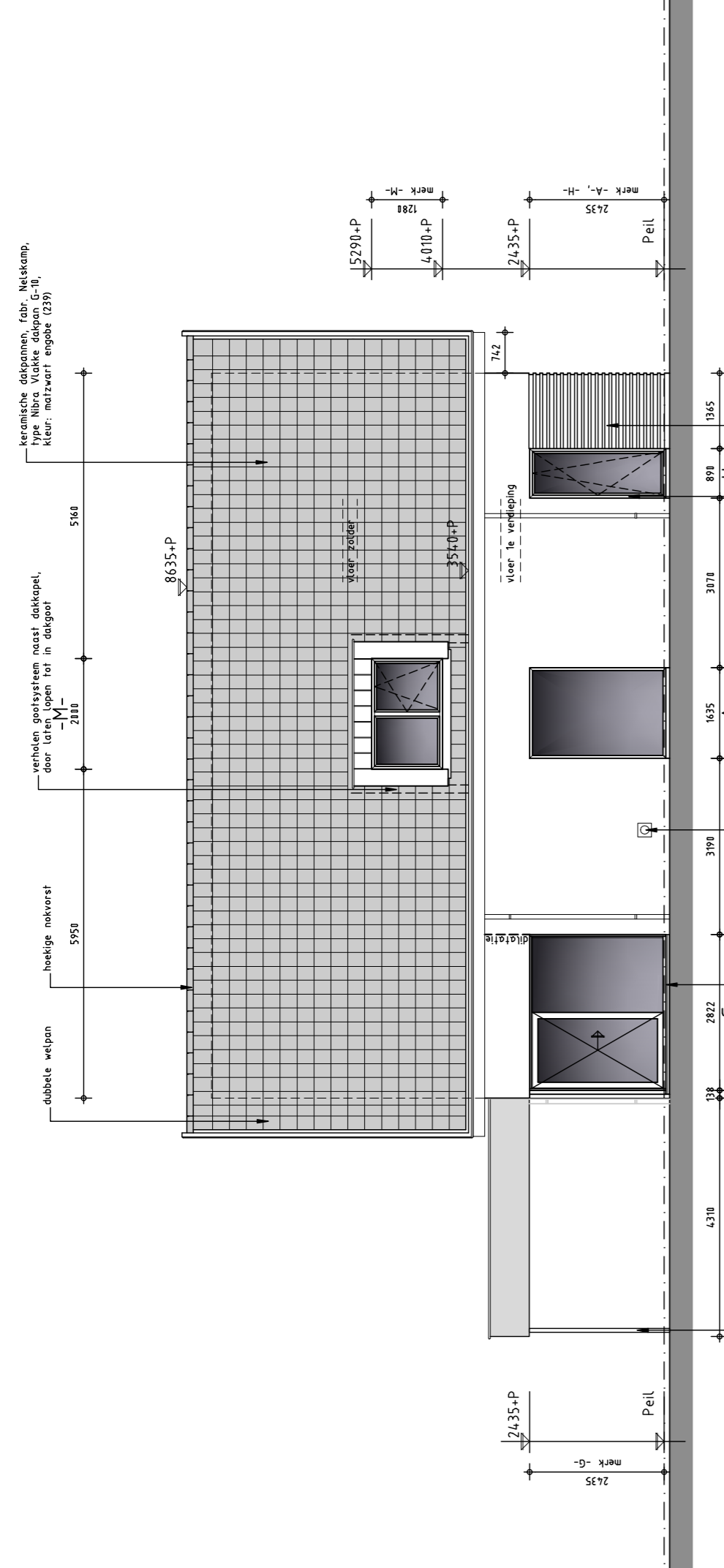

Linker Zijgevel ~ Zuid.

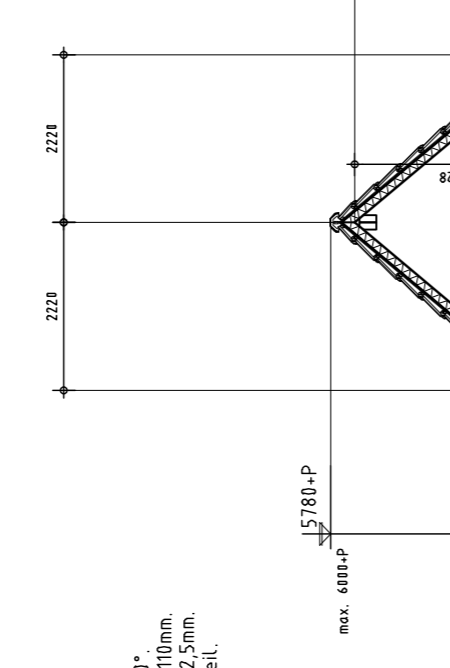

Doorsnede A~A.



Doorsnede B~B.

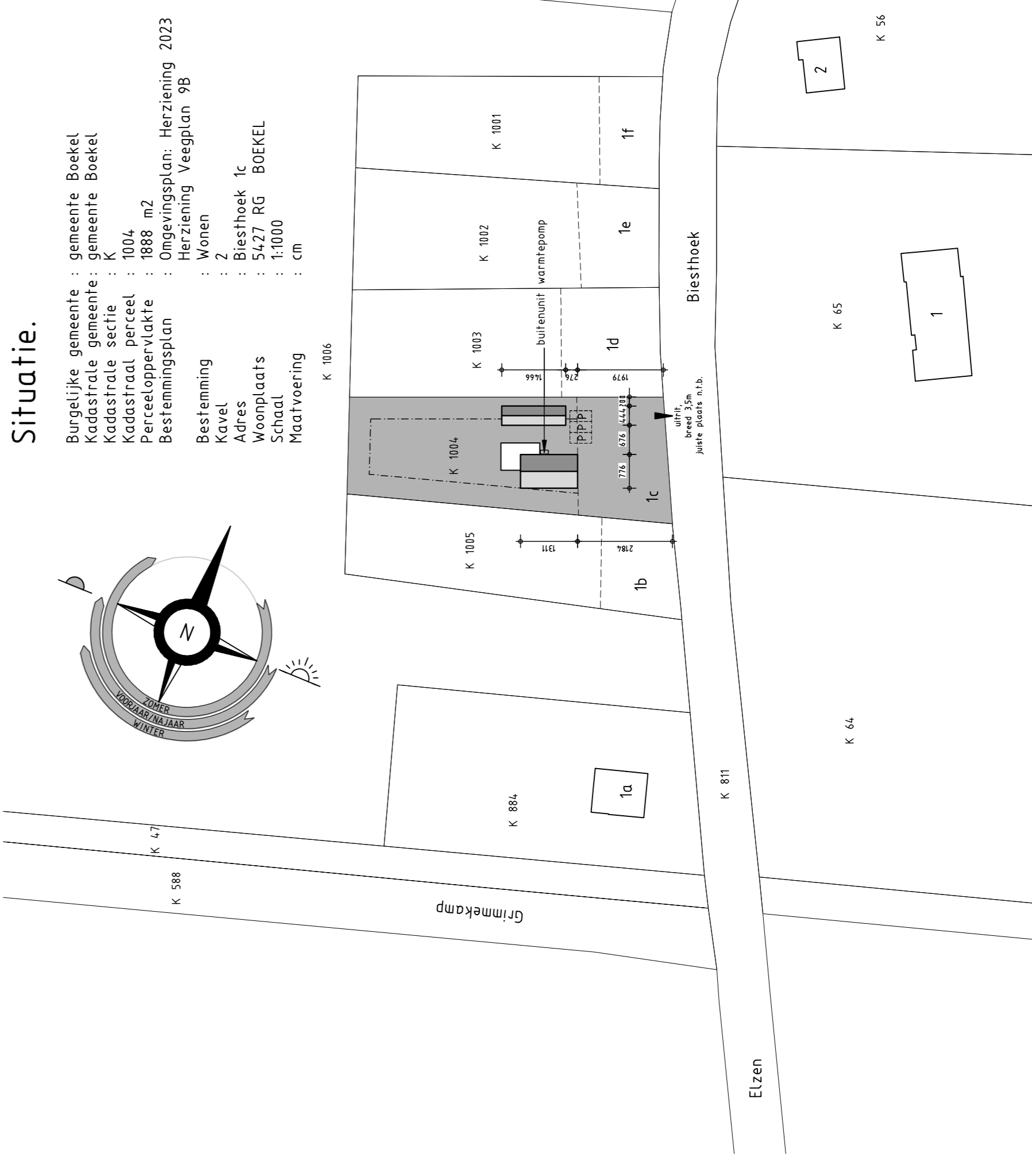

Situatie.

Burgelijke gemeente : gemeente Boekel  
 Kadaster : gemeente Boekel  
 Kadastraal perceel : 1004  
 Perceeloppervlakte : 1888 m<sup>2</sup>  
 Bestemmingsplan : Herengolles, Herengolles 2023  
 Kavel : 2  
 Woning : 2  
 Woningaansluiting : 5427 000 BOEKEL  
 School : 1:1000  
 Maatvoering : cm

Let Op!!!  
 Achteraf dient aangehouden te worden  
 middels een luchtdichtheidsmeting dat  
 woonhuis voldoet aan q<sub>10</sub> ≤ 0,625 dm/s per m<sup>2</sup>.

Zie ook de constructieschema's + details  
 van Adviesbureau H. van der Linden.  
 Werknummer 24027. Datum 26.06.2024.

Energieprestatie (BENG) volgens NTA 8800:

Energieprestatie	10,25 kWh/m <sup>2</sup> /jaar	10,25 kWh/m <sup>2</sup> /jaar
Warmteverlies	10,25 kWh/m <sup>2</sup> /jaar	10,25 kWh/m <sup>2</sup> /jaar
Aandacht bereikbaarheid	51 %	51 %
Woningbouw	123 %	123 %
Woningbouw	123 %	123 %
Woningbouw	123 %	123 %

Oppervlakte en inhoud:

Oppervlakte	1888 m <sup>2</sup>
Inhoud	100 m <sup>3</sup>
BVO	100 m <sup>3</sup>
BVO	100 m <sup>3</sup>
BVO	100 m <sup>3</sup>

Zonering-systeem:  
 - Binnenzonering: 100 m<sup>2</sup>  
 - Binnenzonering: 100 m<sup>2</sup>  
 - Binnenzonering: 100 m<sup>2</sup>  
 - Binnenzonering: 100 m<sup>2</sup>

Dakramen:  
 - Dakramen: 100 m<sup>2</sup>  
 - Dakramen: 100 m<sup>2</sup>  
 - Dakramen: 100 m<sup>2</sup>  
 - Dakramen: 100 m<sup>2</sup>

Petiteerkeurlijk Veilig Wonen:  
 - Binnenzonering: 100 m<sup>2</sup>  
 - Binnenzonering: 100 m<sup>2</sup>  
 - Binnenzonering: 100 m<sup>2</sup>  
 - Binnenzonering: 100 m<sup>2</sup>

Belegging:  
 - Belegging: 100 m<sup>2</sup>  
 - Belegging: 100 m<sup>2</sup>  
 - Belegging: 100 m<sup>2</sup>  
 - Belegging: 100 m<sup>2</sup>

Binnenkozijnen:  
 - Binnenkozijnen: 100 m<sup>2</sup>  
 - Binnenkozijnen: 100 m<sup>2</sup>  
 - Binnenkozijnen: 100 m<sup>2</sup>  
 - Binnenkozijnen: 100 m<sup>2</sup>

Ventilatie:  
 - Ventilatie: 100 m<sup>2</sup>  
 - Ventilatie: 100 m<sup>2</sup>  
 - Ventilatie: 100 m<sup>2</sup>  
 - Ventilatie: 100 m<sup>2</sup>

Inbrakweerstand:  
 - Inbrakweerstand: 100 m<sup>2</sup>  
 - Inbrakweerstand: 100 m<sup>2</sup>  
 - Inbrakweerstand: 100 m<sup>2</sup>  
 - Inbrakweerstand: 100 m<sup>2</sup>

Oppervlakte arie- en bijgebouwen: 65,12 m<sup>2</sup> (inbrakweerstand)

**ARCEAU**  
 o n d e r n e m e n t e n

www.arceau.nl

Plan voor de bouw van een woonhuis met  
 bijgebouw aan Bliesthoek 1c te Boekel

Bestektekening  
 Gevels, doorsneden en situatie

240201.B01

Ontwerper: 19.08.2024  
 Schaal: 02.07.2024  
 T100  
 04/07/2024