

Partere. m.u.v. berging voorzien van vloerverwarming.
Verblifruimten voorzien van plafondbelegging.
Optische (niet-reclame) reclamebord op lichte (0,30v met batterij) back-up voeding.
Balkendeel in vloerbouw plaatsen.
Partere. m.u.v. berging voorzien van vloerverwarming.
Verblifruimten voorzien van vloerbelegging.
Optische (niet-reclame) reclamebord op lichte (0,30v met batterij) back-up voeding.
Balkendeel in vloerbouw plaatsen.

Regels en voorschriften:
Afwaken kroep, warmte en deuren van de constructie, het is niet toegestaan de constructie te wijzigen.
Balkendeel in vloerbouw plaatsen.
Partere. m.u.v. berging voorzien van vloerverwarming.
Verblifruimten voorzien van vloerbelegging.
Optische (niet-reclame) reclamebord op lichte (0,30v met batterij) back-up voeding.
Balkendeel in vloerbouw plaatsen.

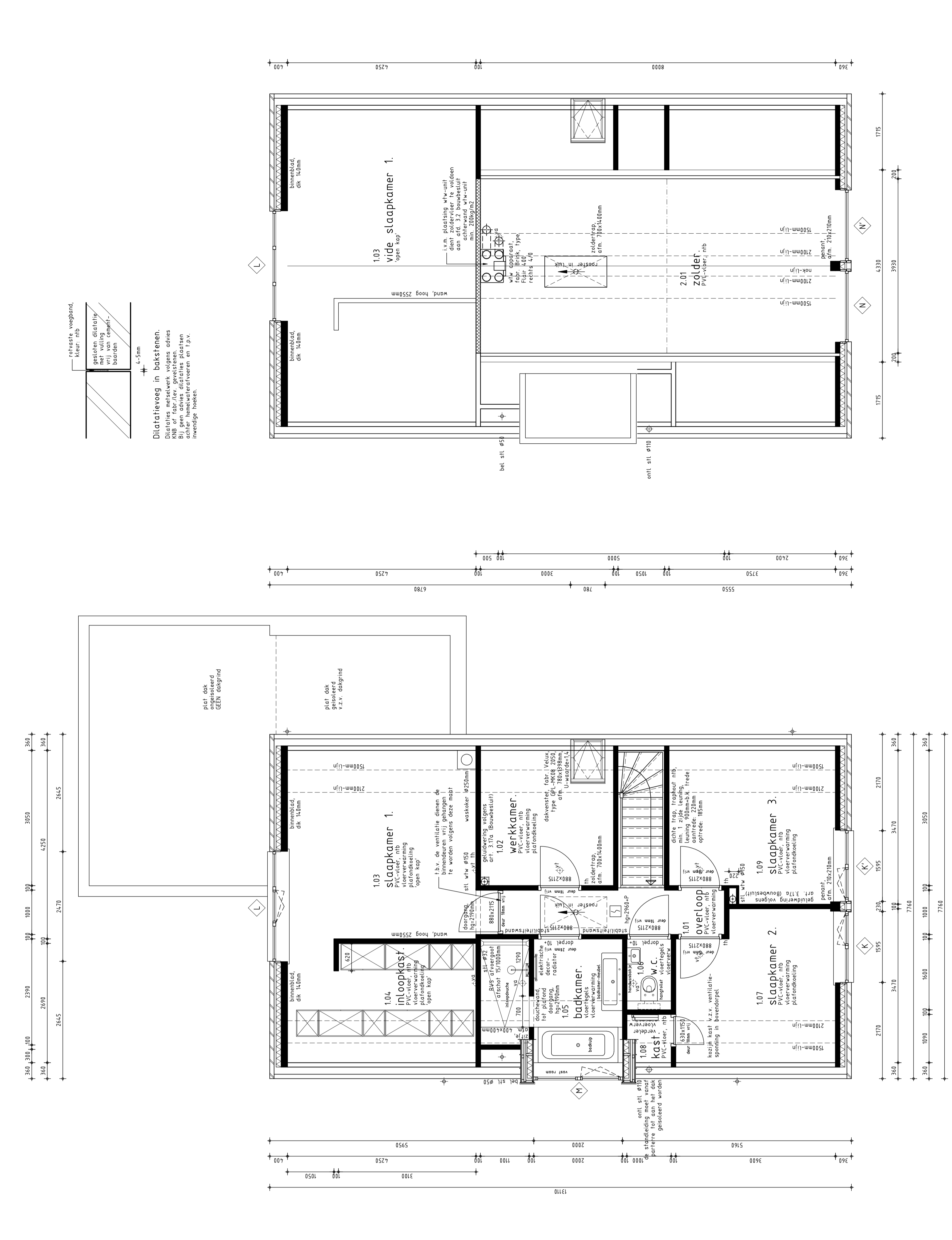

Zolder.
Zolder valt onder overige gebruiksruimte als reuefunctie van de woonfunctie particulier eigenaar.
Overige gebruiksruimte.

Let Oplii
Achteraf dient samengevoegd te worden middels een luchtdichtheidsmeëning dat woonhuis voldoet aan q₁₀ < 0,25 dm³/s per m².

Let Oplii
Zie ook de constructieschema's + details van Adviesbureau M. van der Linden, Werknummer 24.027. Datum 26.06.2024.

ARCEAU
ONTWERPERS

VERGUNNING

Plan voor de bouw van een woonhuis met bijgebouw aan Blessthoek 1c te Boekel

Bestekbelegging Plattegronden

De constructie wordt uitgevoerd door Arceau Ontwerpers NV. Het is niet toegestaan de constructie te wijzigen of de constructie te kopiëren of te verspreiden.

Ontwerp: Arceau
Ontwerper: Arceau
Datum: 26.06.2024
Werknummer: 24.027

240201.B02