

Blok 501 en 503

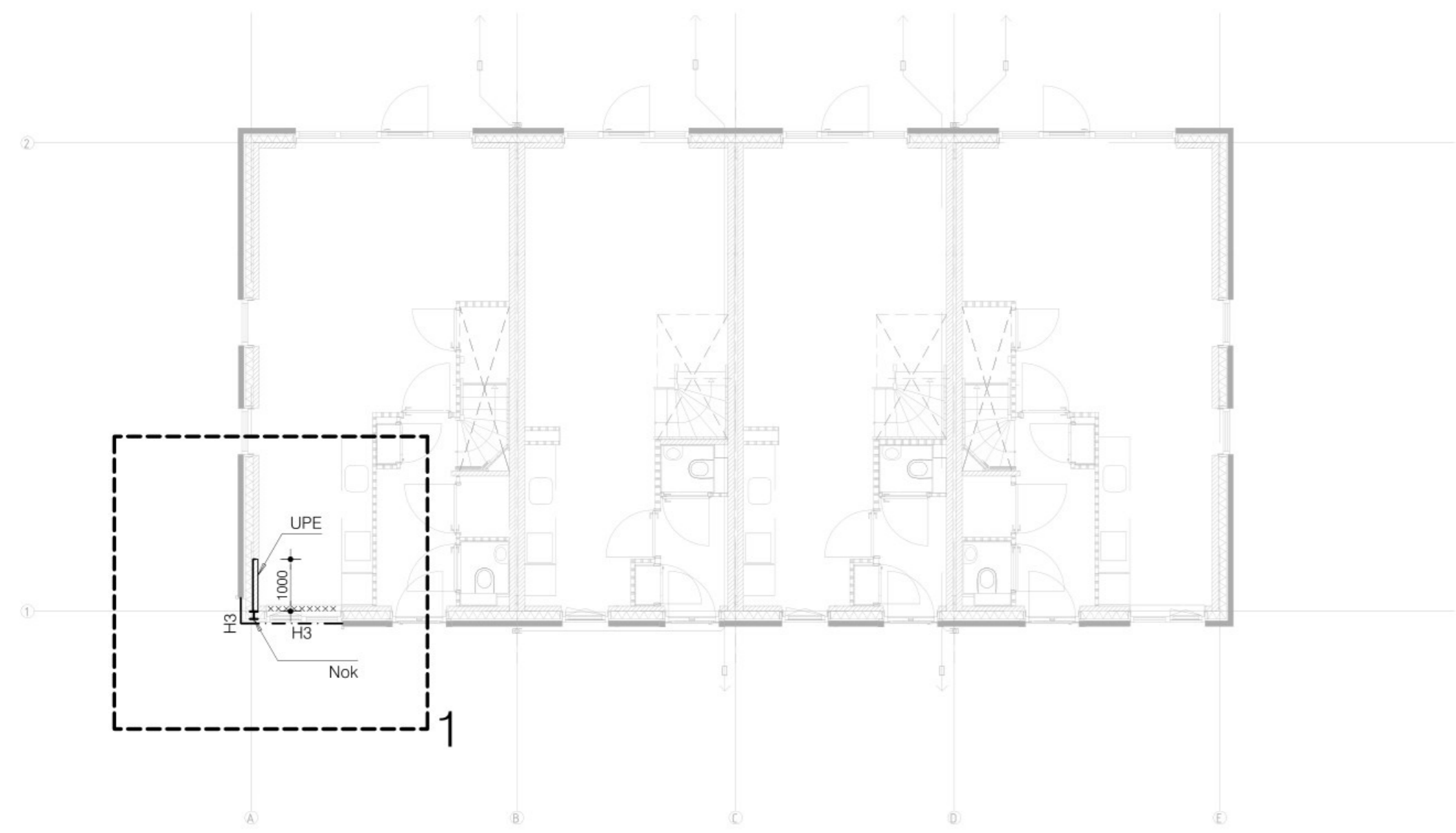

1e Verdiepingsvloer
(getekende wanden staan onder de vloer)

H3 : Hoekstaal 200.100.10

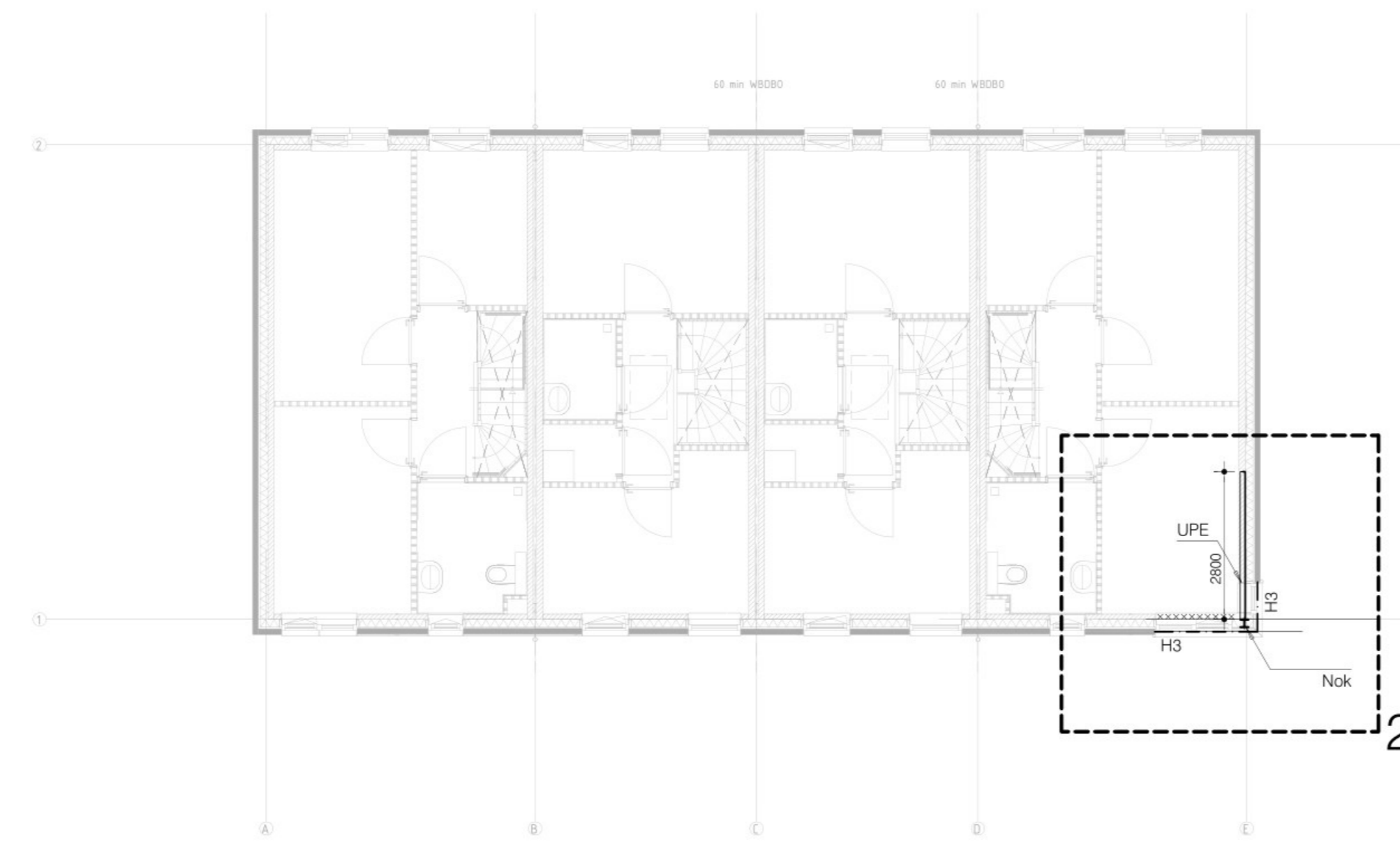

2e Verdiepingsvloer
(getekende wanden staan onder de vloer)

H3 : Hoekstaal 200.100.10

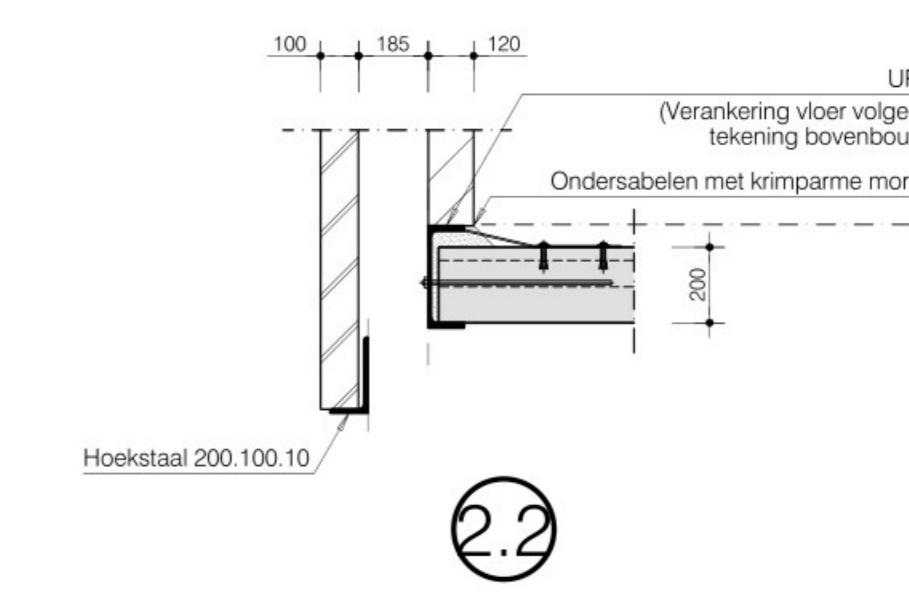
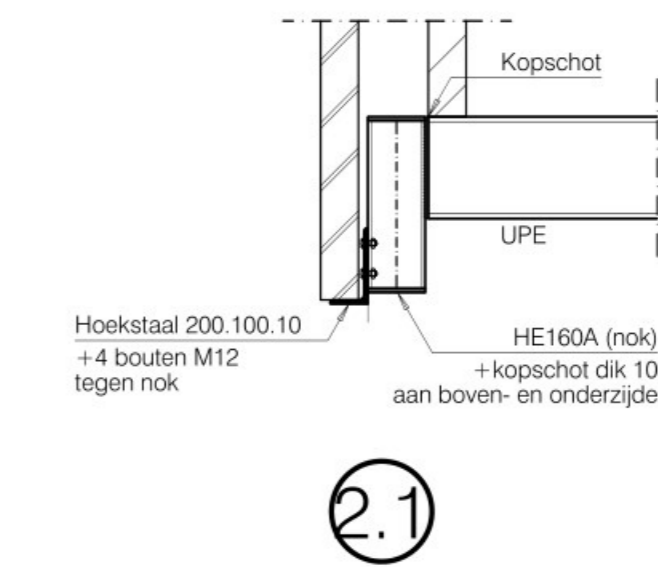
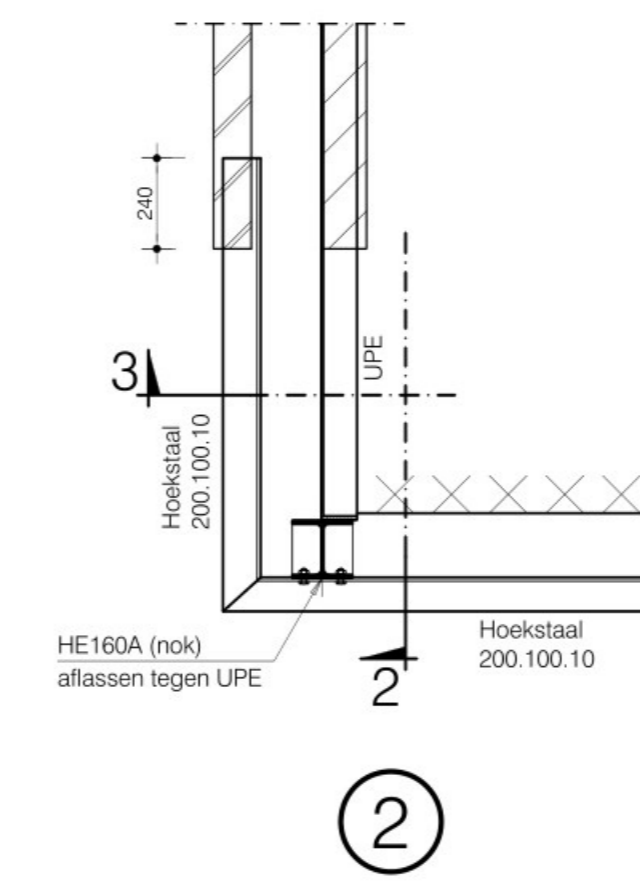
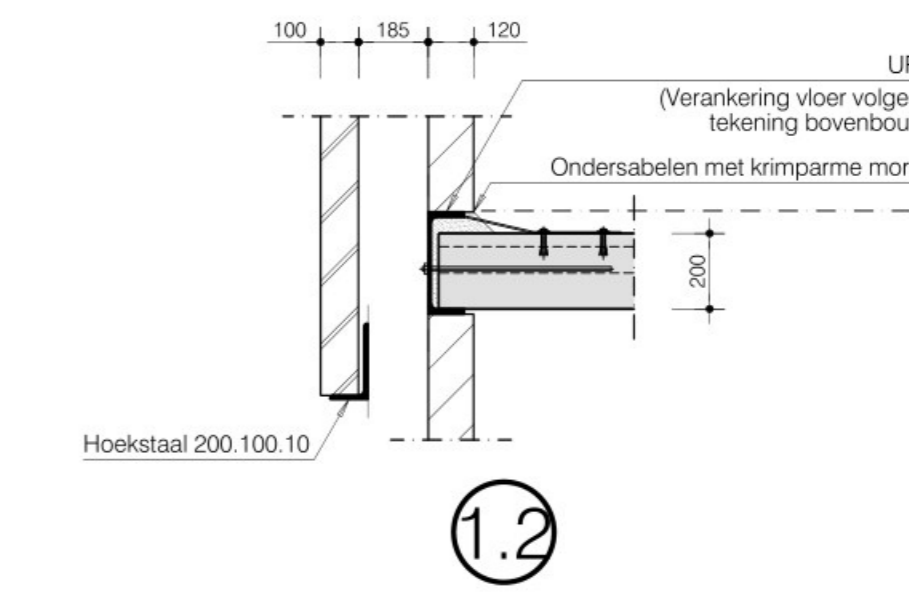
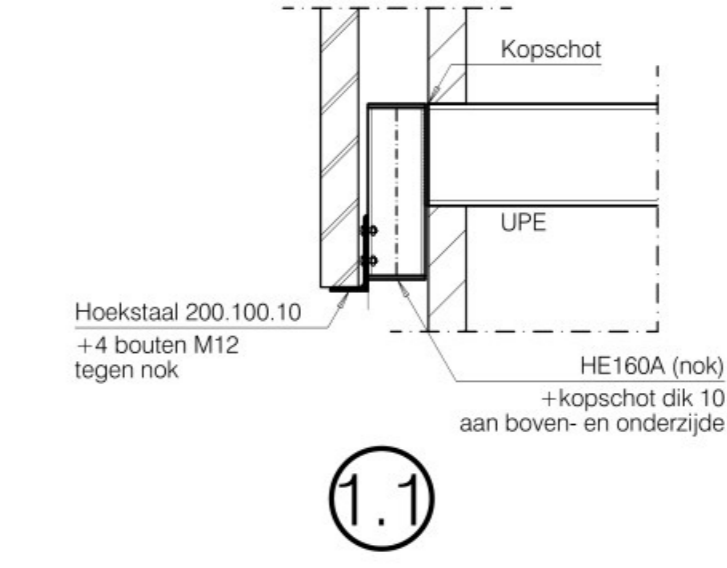
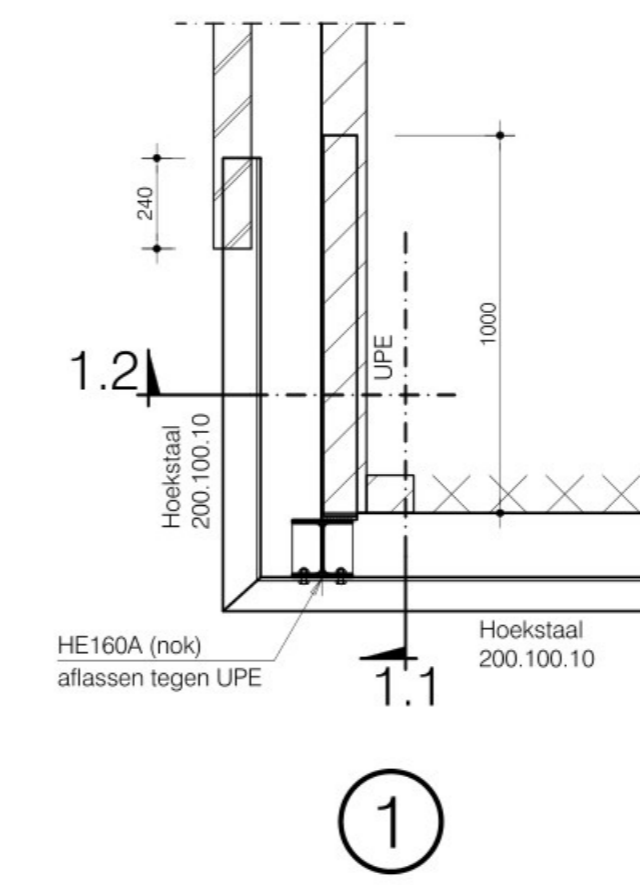

Blok 502a en 502b

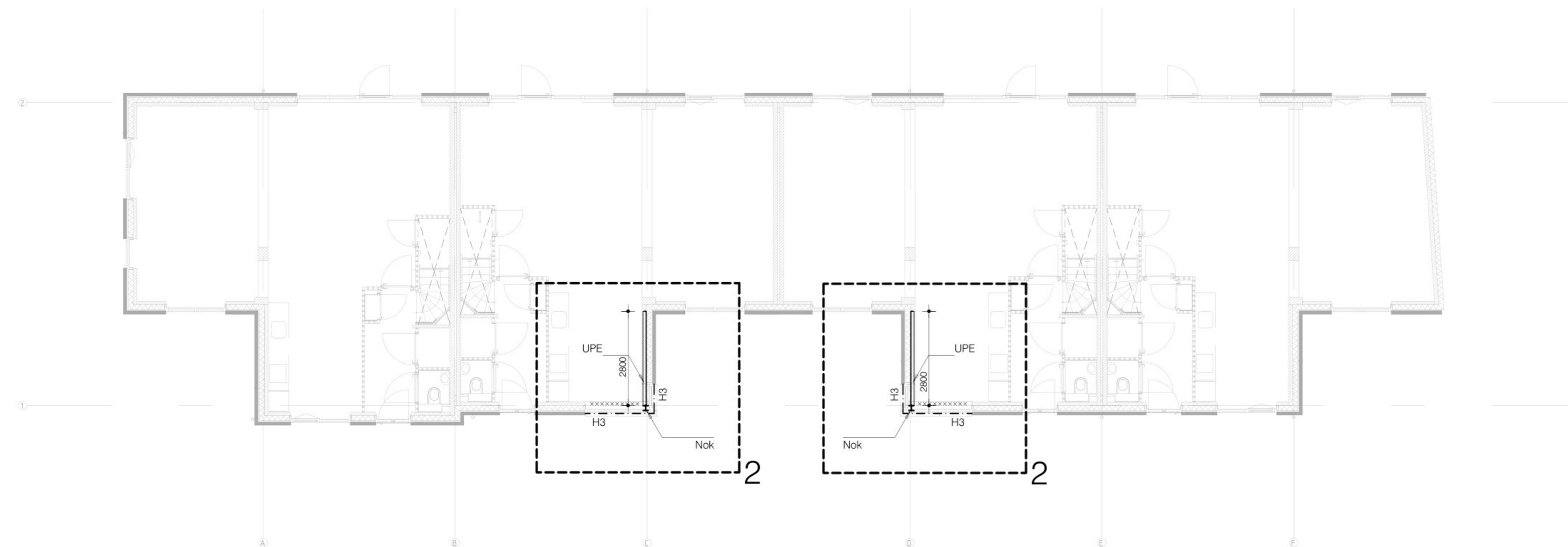

1e Verdiepingsvloer
(getekende wanden staan onder de vloer)

H3 : Hoekstaal 200.100.10

TO | TECHNISCH ONTWERP DEFINITIEF

- De definitieve versie is geschikt voor de bepaling van de definitieve constructiekosten en het maken van het uitvoeringsontwerp (na goedkeuring door het bouwtoezicht).
- De hoeveelheden betonstaal zijn exclusief hulpstaal, knipverlies en laslengten. De hoeveelheden betonstaal zijn te indicatie en dienen door de opdrachtgever verifieerbaar gesteld te worden.
- Na ontvangst van de definitieve bouwkundige uitvoeringsontwerpen met detaillering wordt het uitvoeringsontwerp van de fundering gemaakt.
- Overige gegevens worden in een later stadium bij het bouwtoezicht ingediend.

BOUWCONTROLE BOVENBOUW

- In verband met de controle op de uitvoering van de constructie dient het bouwtoezicht tijdig ingeschakeld te worden:
- na het stellen van de staalconstructie
- voor het aanbrengen van de verdiepingvloer(en)
- voor het aanbrengen van de dakplaten

CONTROLE DERDEN EN INDIENING

- Alle door derden aan te leveren berekeningen en tekeningen dienen tijdig voorgelegd te worden bij Bekendam.
- Bewuste afwijkingen ten opzichte van de door Bekendam voorgestelde constructie dienen tijdig schriftelijk te worden gemeld.
- De door Bekendam uitgevoerde controle onthelpt de fabrikant niet van eigen verantwoordelijkheid voor het geleverde advies en de producten.
- De definitieve goedgekeurde stukken dienen verstrekt te worden aan alle bij het plan betrokken relevante partijen.
- De definitieve goedgekeurde stukken dienen door de aanvrager / OLO-gemachtigde tijdig ingediend te worden bij het gemeentelijk toezicht via OLO (omgevingspakket).
- Bekendam dient deze stukken niet in bij het gemeentelijk toezicht tenzij u ons hiermee heeft gemachtigd.
- Na ontvangst van de gewaarmerkte, door de gemeente goedgekeurde stukken, kan het betreffende onderdeel worden vervaardigd.

RIJTSCHIEDING 51
502 BK 9-10
MAJUBEROUW.COM
073 582 7700
WWW.BEKENDAM.NL

BEKENDAM

ADVIESBUREAU VOOR BOUWCONSTRUCTIES

22.505-2
TO-83

Project :	Nieuwbouw 27 woningen, plan 'De Burg'	Datum :	26-06-2024
Onderdeel :	Principeopzet constructie	A :	
Architect :	Quadrant architecten bna te Zevenbergen	B :	
Opdrachtgever :		C :	
		D :	
		Schaal :	1:100 / 1:20
		Tekenaar :	Dhr. R. Renders
		Projectleider :	Dhr. R. van Bladel